

SITUACIÓN DEFICIENCIAS DETERMINADAS PREVIO DURANTE POSTERIOR

DEPARTAMENTO:	BAJA VERAPAZ	MUNICIPIO:	PURULHA
NOMBRE DEL ESTABLECIMIENTO:	EORM	DIRECCIÓN DEL ESTABLECIMIENTO:	ALDEA SAN MARCOS SACSAMANI
CÓDIGO DEL ESTABLECIMIENTO:	15-08-0059-43	FECHA:	29/04/2024



Foto 1:



Foto 2:





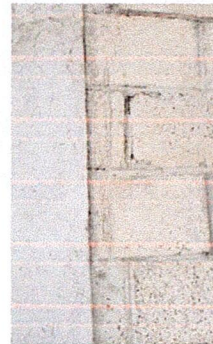

Foto 3:



Foto 4:

Observación: Si es necesario se pueden agregar hojas adicionales y actualizar el número de hojas.

  Firma y sello del Presidente de la OPF	  Firma y Sello Director Centro Educativo Público
--	--

SITUACIÓN DEFICIENCIAS DETERMINADAS PREVIO DURANTE POSTERIOR

DEPARTAMENTO:	BAJA VERAPAZ	MUNICIPIO:	PURULHA
NOMBRE DEL ESTABLECIMIENTO:	EORM	DIRECCIÓN DEL ESTABLECIMIENTO:	ALDEA SAN MARCOS SACSAMANI
CÓDIGO DEL ESTABLECIMIENTO:	15-08-0059-43	FECHA:	14/05/2024



Foto 1:



Foto 2:



Foto 3:



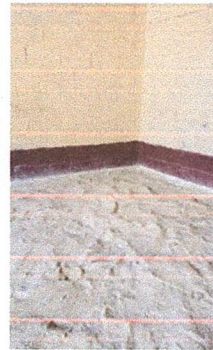

Foto 4:

Observación: Si es necesario se pueden agregar hojas adicionales y actualizar el número de hojas.

 Firma y sello del Presidente de la OPF	 Firma y Sello Director Centro Educativo Público
---	---

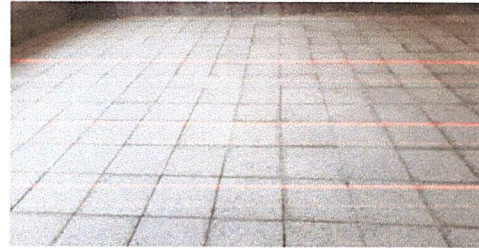
SITUACIÓN DEFICIENCIAS DETERMINADAS PREVIO DURANTE POSTERIOR

DEPARTAMENTO:	BAJA VERAPAZ	MUNICIPIO:	PURULHA
NOMBRE DEL ESTABLECIMIENTO:	EORM	DIRECCIÓN DEL ESTABLECIMIENTO:	ALDEA SAN MARCOS SACSAMANI
CÓDIGO DEL ESTABLECIMIENTO:	15-08-0059-43	FECHA:	14/05/2024



Foto 1:



Foto 2:



Foto 3:

Foto 4:

Observación: Si es necesario se pueden agregar hojas adicionales y actualizar el número de hojas.

  Firma y sello del Presidente de la OPF	  Firma y Sello Director Centro Educativo Público
--	--

SITUACIÓN DEFICIENCIAS DETERMINADAS PREVIO DURANTE POSTERIOR

DEPARTAMENTO:	BAJA VERAPAZ	MUNICIPIO:	PURULHA
NOMBRE DEL ESTABLECIMIENTO:	EORM	DIRECCIÓN DEL ESTABLECIMIENTO:	ALDEA SAN MARCOS SACSAMANI
CÓDIGO DEL ESTABLECIMIENTO:	15-08-0059-43	FECHA:	20/05/2024



Foto 1:



Foto 2:



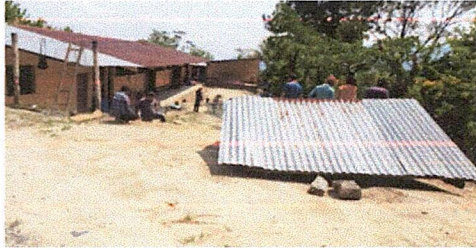

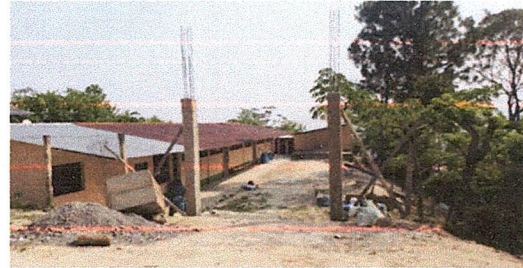

Foto 3:



Foto 4:

Observación: Si es necesario se pueden agregar hojas adicionales y actualizar el número de hojas.

  Firma y sello del Presidente de la OPF	  Firma y Sello Director Centro Educativo Público
--	--

SITUACIÓN DEFICIENCIAS DETERMINADAS PREVIO DURANTE POSTERIOR

DEPARTAMENTO:	BAJA VERAPAZ	MUNICIPIO:	PURULHA
NOMBRE DEL ESTABLECIMIENTO:	EORM	DIRECCIÓN DEL ESTABLECIMIENTO:	ALDEA SAN MARCOS SACSAMANI
CÓDIGO DEL ESTABLECIMIENTO:	15-08-0059-43	FECHA:	16/05/2024



Foto 1:



Foto 2:

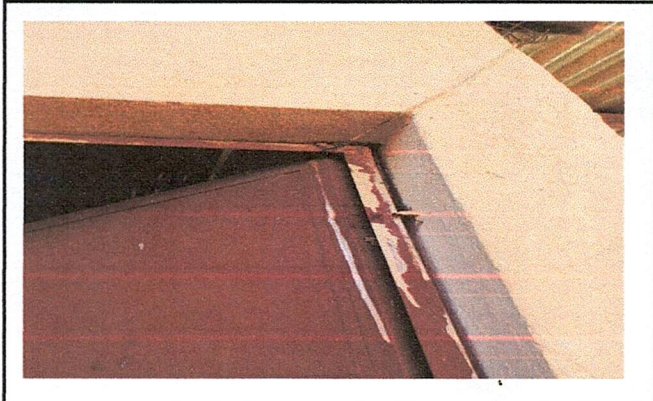

Foto 3:

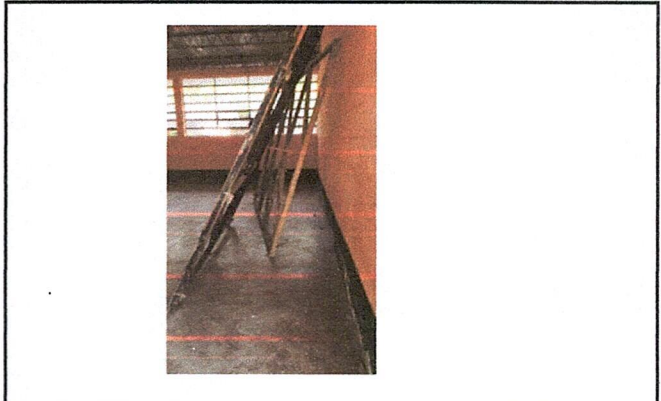

Foto 4:

Observación: Si es necesario se pueden agregar hojas adicionales y actualizar el número de hojas.



 Firma y sello del Presidente de la OPF

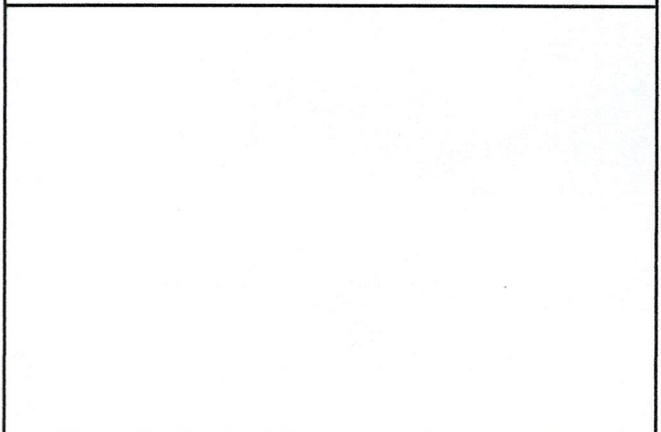

 Firma y Sello Director Centro Educativo Público